

Organigramm der Stadtverwaltung Lutherstadt Eisleben

Stand: 01.08.2022

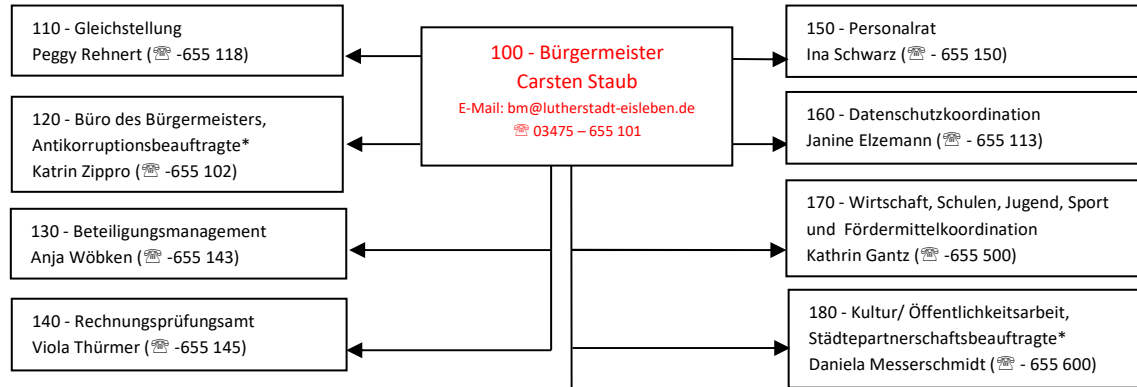

Amtsleitung/
Stabsstellen

1000 - Fachbereich 1
Zentrale Dienste/ Ordnung und Sicherheit
Norbert Schulze (☎ - 655 160)

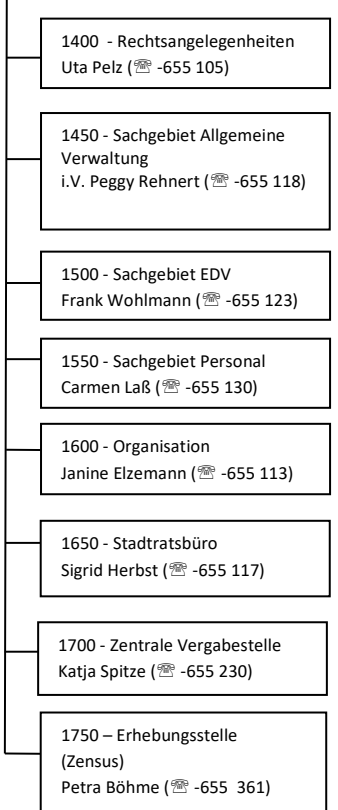
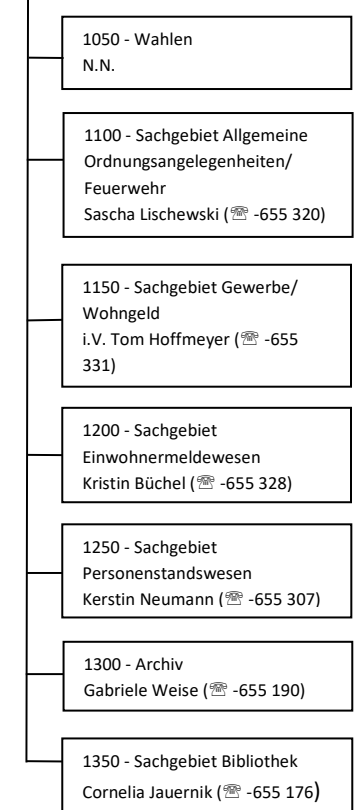

2000 - Fachbereich 2
Finanzen
i.V. Matthias Dominka (☎ -655 213)

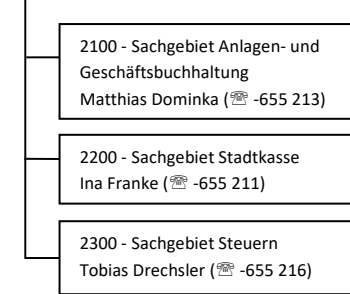

Eigenbetriebe der Lutherstadt Eisleben

- Eigenbetrieb Bäder
Betriebsleiter Sigmund Michalski
Wiesenweg 1
Tel.: 03475/ 633 975
E-Mail: info@eisleber-baeder.de
- Eigenbetrieb Märkte
Betriebsleiter Sigmund Michalski
Wiesenweg 1
Tel.: 03475/ 633 970
E-Mail: info@wiesenmarkt.de
- Eigenbetrieb Betriebshof
Betriebsleiter Roland Schmidt
Wiesenweg 2
Tel.: 03475/ 655 520
E-Mail: roland.schmidt@betriebshof-eisleben.de
- Eigenbetrieb Kindertageseinrichtungen
Betriebsleiter Arwed Reichelt
Grabenstraße 20
Tel.: 03475/ 7 119 788
E-Mail: eb.kita@lutherstadt-eisleben.de
- Eigenbetrieb Kinder- u. Jugendhaus "Am Wolfstor"
Betriebsleiter Torsten Hollstein
Am Wolfstor 13
Tel.: 03475/ 602 232
E-Mail: info@kjh-am-wolfstor.de

3000 - Fachbereich 3
Kommunalentwicklung/Bau;
Fachkraft für Arbeitssicherheit *
Sven Kassik (☎ -655 731)

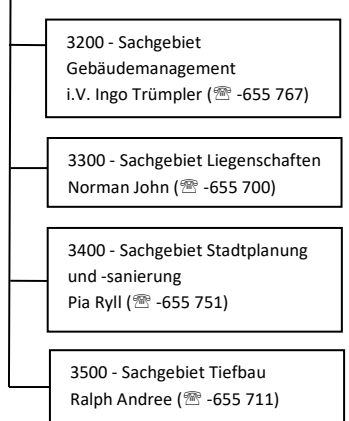

Fachbereichs-
leitung

Sachgebiete/
Abteilungen

Stadtverwaltung der Lutherstadt Eisleben,
Markt 1, 06295 Lutherstadt Eisleben /
Postfach 01331, 06282 Lutherstadt Eisleben
Tel.: 03475/655-0 ; Fax: 03475/655 111;
E-Mail: kontakt@lutherstadt-eisleben.de

Weitere Sonderfunktionen (*):
Jugendausbildungsververtretung: Cora Franke
Inklusions- und BEM-Beauftragte: Rina Wiebach (☎-655 131)
Brandschutzbeauftragter: Rene Wunderlich (☎ 03475 – 655 431)