

# Organigramm der Stadtverwaltung Lutherstadt Eisleben

Stand: 01.02.2022

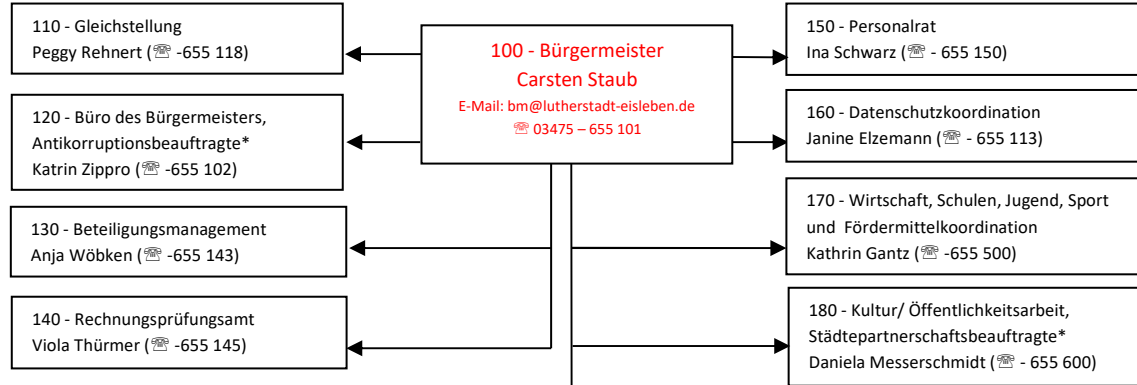

Amtsleitung/  
Stabsstellen

**1000 - Fachbereich 1**  
Zentrale Dienste/ Ordnung und Sicherheit  
Norbert Schulze (☎ - 655 160)

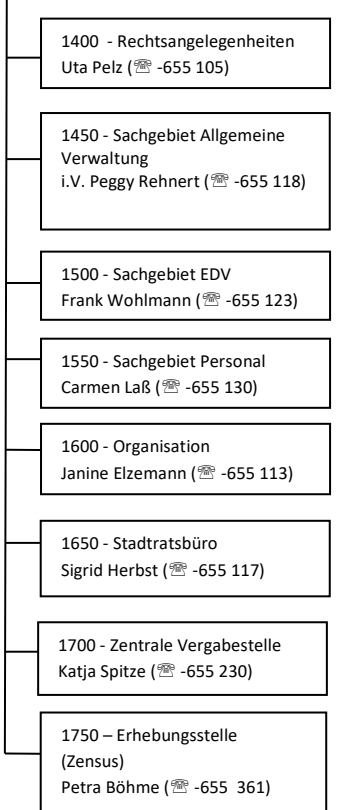
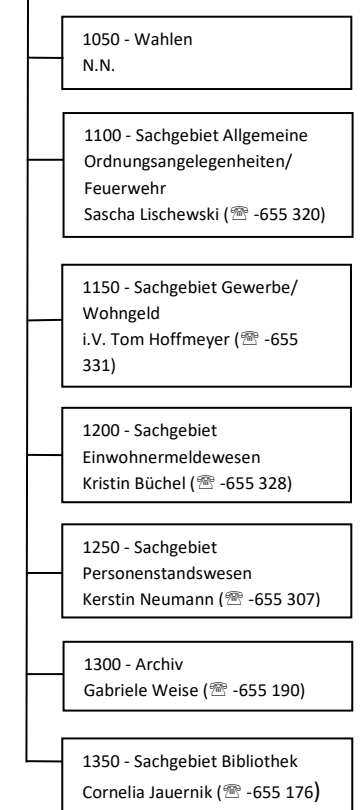

**2000 - Fachbereich 2**  
Finanzen  
i.V. Matthias Dominka (☎ -655 213)

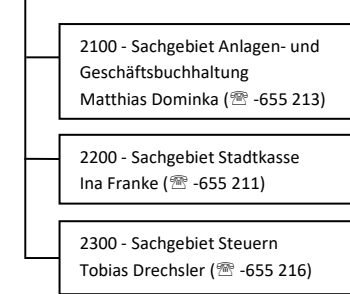

**Eigenbetriebe der Lutherstadt Eisleben**

- Eigenbetrieb Bäder  
Betriebsleiter Sigmund Michalski  
Wiesenweg 1  
Tel.: 03475/ 633 975  
E-Mail: [info@eisleber-baeder.de](mailto:info@eisleber-baeder.de)
- Eigenbetrieb Märkte  
Betriebsleiter Sigmund Michalski  
Wiesenweg 1  
Tel.: 03475/ 633 970  
E-Mail: [info@wiesenmarkt.de](mailto:info@wiesenmarkt.de)
- Eigenbetrieb Betriebshof  
Betriebsleiter Roland Schmidt  
Wiesenweg 2  
Tel.: 03475/ 925 6 – 0  
E-Mail: [roland.schmidt@betriebshof-eisleben.de](mailto:roland.schmidt@betriebshof-eisleben.de)
- Eigenbetrieb Kindertageseinrichtungen  
Betriebsleiter Arwed Reichelt  
Grabenstraße 20  
Tel.: 03475/ 7 119 788  
E-Mail: [eb.kita@lutherstadt-eisleben.de](mailto:eb.kita@lutherstadt-eisleben.de)
- Eigenbetrieb Kinder- u. Jugendhaus "Am Wolfstor"  
Betriebsleiter Torsten Hollstein  
Am Wolfstor 13  
Tel.: 03475/ 602 232  
E-Mail: [info@kjh-am-wolfstor.de](mailto:info@kjh-am-wolfstor.de)

**3000 - Fachbereich 3**  
Kommunalentwicklung/Bau;  
Fachkraft für Arbeitssicherheit \*  
Sven Kassik (☎ -655 731)

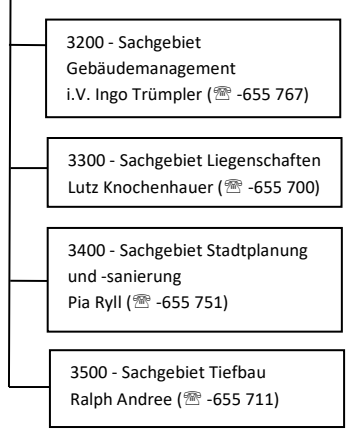

Fachbereichs-  
leitung

Sachgebiete/  
Abteilungen

Stadtverwaltung der Lutherstadt Eisleben,  
Markt 1, 06295 Lutherstadt Eisleben /  
Postfach 01331, 06282 Lutherstadt Eisleben  
Tel.: 03475/655-0 ; Fax: 03475/655 111;  
E-Mail: [kontakt@lutherstadt-eisleben.de](mailto:kontakt@lutherstadt-eisleben.de)

**Weitere Sonderfunktionen (\*):**  
Jugendausbildungsververtretung: Cora Franke  
Inklusions- und BEM-Beauftragte: Rina Wiebach  
(☎ -655 131)  
Brandschutzbeauftragter: Rene Wunderlich (☎ 03475 – 602525)