

# Organigramm der Stadtverwaltung Lutherstadt Eisleben

Stand: 01.09.2021

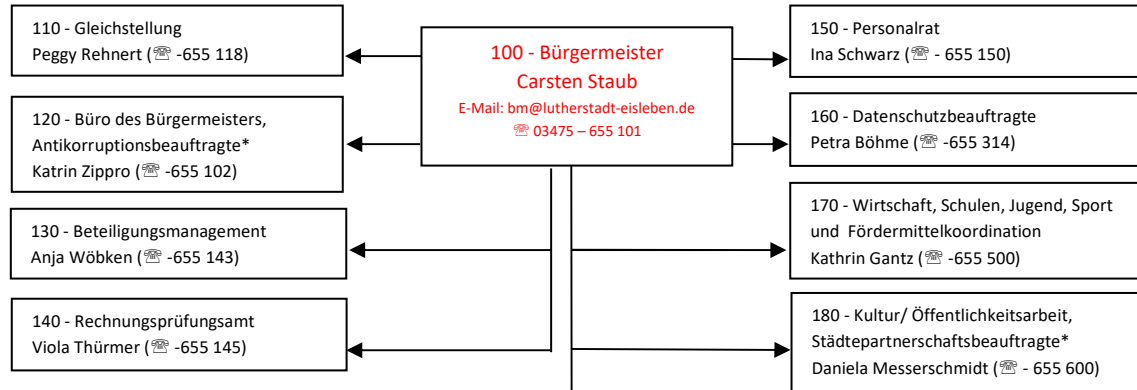

Amtsleitung/  
Stabsstellen

**1000 - Fachbereich 1**  
Zentrale Dienste/ Ordnung und Sicherheit  
Norbert Schulze (☎ - 655 160)

**2000 - Fachbereich 2**  
Finanzen  
Heike Haag (☎ -655 200)

**3000 - Fachbereich 3**  
Kommunalentwicklung/Bau;  
Fachkraft für Arbeitssicherheit \*  
Sven Kassik (☎ -655 731)

Fachbereichs-  
leitung

- 1050 - Wahlen  
Petra Böhme (☎ -655 314)
- 1100 - Sachgebiet Allgemeine Ordnungsangelegenheiten/ Feuerwehr  
Sascha Lischewski (☎ -655 320)
- 1150 - Sachgebiet Gewerbe/ Wohngeld  
i.V. Tom Hoffmeyer (☎ -655 331)
- 1200 - Sachgebiet Einwohnermeldewesen  
Kristin Büchel (☎ -655 328)
- 1250 - Sachgebiet Personenstandswesen  
Kerstin Neumann (☎ -655 307)
- 1300 - Archiv  
Gabriele Weise (☎ -655 190)
- 1350 - Sachgebiet Bibliothek  
Cornelia Jauernik (☎ -655 176)

- 1400 - Rechtsangelegenheiten  
Uta Pelz (☎ -655 105)
- 1450 - Sachgebiet Allgemeine Verwaltung  
Birgit Nothmann (☎ -655 118)
- 1500 - Sachgebiet EDV  
Frank Wohlmann (☎ -655 123)
- 1550 - Sachgebiet Personal  
Carmen Laß (☎ -655 130)
- 1600 - Organisation  
Janine Elzemann (☎ -655 113)
- 1650 - Stadtratsbüro  
Sigrid Herbst (☎ -655 117)
- 1700 - Zentrale Vergabestelle  
Katja Spitze (☎ -655 230)

- 2100 - Sachgebiet Anlagen- und Geschäftsbuchhaltung  
Matthias Dominka (☎ -655 213)
- 2200 - Sachgebiet Stadtkasse  
Ina Franke (☎ -655 211)
- 2300 - Sachgebiet Steuern  
Tobias Drechsler (☎ -655 216)

- 3100 - Sachgebiet Bauverwaltung/ Umwelt  
Uta Schulze (☎ -655 741)
- 3200 - Sachgebiet Gebäudemanagement i.V. Ingo Trümpler (☎ -655 767)
- 3300 - Sachgebiet Liegenschaften  
Lutz Knochenhauer (☎ -655 700)
- 3400 - Sachgebiet Stadtplanung und -sanierung  
Pia Ryll (☎ -655 751)
- 3500 - Sachgebiet Tiefbau  
Ralph Andree (☎ -655 711)

Sachgebiete/  
Abteilungen

**Eigenbetriebe der Lutherstadt Eisleben**

- Eigenbetrieb Bäder  
Betriebsleiter Sigmund Michalski  
Wiesenweg 1  
Tel.: 03475/ 633 975  
E-Mail: [info@eisleber-baeder.de](mailto:info@eisleber-baeder.de)
- Eigenbetrieb Märkte  
Betriebsleiter Sigmund Michalski  
Wiesenweg 1  
Tel.: 03475/ 633 970  
E-Mail: [info@wiesenmarkt.de](mailto:info@wiesenmarkt.de)
- Eigenbetrieb Betriebshof  
Betriebsleiter Roland Schmidt  
Wiesenweg 2  
Tel.: 03475/ 925 6 – 0  
E-Mail: [roland.schmidt@betriebshof-eisleben.de](mailto:roland.schmidt@betriebshof-eisleben.de)
- Eigenbetrieb Kindertageseinrichtungen  
Betriebsleiter Arwed Reichelt  
Grabenstraße 20  
Tel.: 03475/ 7 119 788  
E-Mail: [eb.kita@lutherstadt-eisleben.de](mailto:eb.kita@lutherstadt-eisleben.de)
- Eigenbetrieb Kinder- u. Jugendhaus "Am Wolfstor"  
Betriebsleiter Torsten Hollstein  
Am Wolfstor 13  
Tel.: 03475/ 602 232  
E-Mail: [info@kjh-am-wolfstor.de](mailto:info@kjh-am-wolfstor.de)

Stadtverwaltung der Lutherstadt Eisleben,  
Markt 1, 06295 Lutherstadt Eisleben /  
Postfach 01331, 06282 Lutherstadt Eisleben  
Tel.: 03475/655-0 ; Fax: 03475/655 111;  
E-Mail: [kontakt@lutherstadt-eisleben.de](mailto:kontakt@lutherstadt-eisleben.de)

**Weitere Sonderfunktionen (\*):**  
Jugendausbildungsvertretung: Cora Franke  
Inklusions- und BEM-Beauftragte: Rina Wiebach (☎ -655 131)  
Brandschutzbeauftragter: Rene Wunderlich (☎ 03475 – 602525)