

Organigramm der Stadtverwaltung Lutherstadt Eisleben

Stand: 01.03.2021

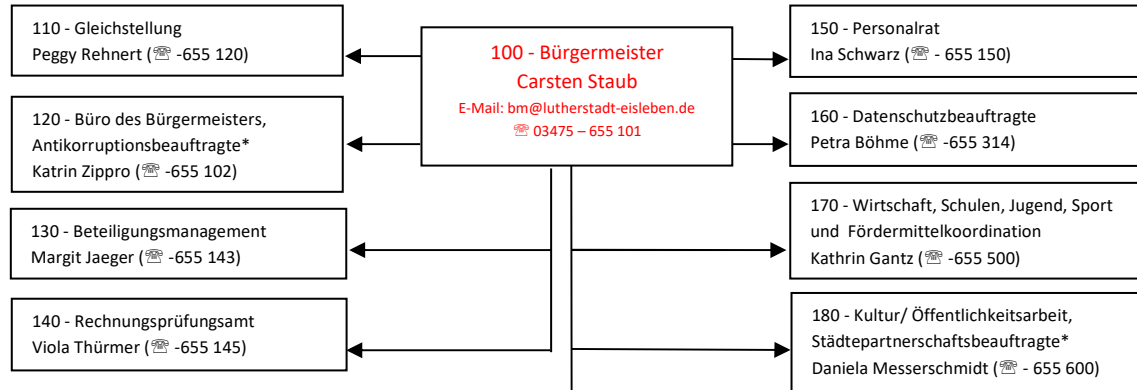

Amtsleitung/
Stabsstellen

1000 - Fachbereich 1
Zentrale Dienste/ Ordnung und Sicherheit
Norbert Schulze (☎ - 655 160)

2000 - Fachbereich 2
Finanzen
Heike Haag (☎ -655 200)

3000 - Fachbereich 3
Kommunalentwicklung/Bau;
Fachkraft für Arbeitssicherheit *
Sven Kassik (☎ -655 731)

Fachbereichs-
leitung

- 1050 - Wahlen
Petra Böhme (☎ -655 314)
- 1100 - Sachgebiet Allgemeine Ordnungsangelegenheiten/ Feuerwehr
Sascha Lischewski (☎ -655 320)
- 1150 - Sachgebiet Gewerbe/ Wohngeld
i.V. Tom Hoffmeyer (☎ -655 330)
- 1200 - Sachgebiet Einwohnermeldewesen
Kristin Büchel (☎ -655 328)
- 1250 - Sachgebiet Personenstandswesen
Kerstin Neumann (☎ -655 307)
- 1300 - Archiv
Gabriele Weise (☎ -655 190)
- 1350 - Sachgebiet Bibliothek
Cornelia Jauernik (☎ -655 176)

- 1400 - Rechtsangelegenheiten
Uta Pelz (☎ -655 105)
- 1450 - Sachgebiet Allgemeine Verwaltung
Birgit Nothmann (☎ -655 118)
- 1500 - Sachgebiet EDV
Frank Wohlmann (☎ -655 123)
- 1550 - Sachgebiet Personal
Carmen Laß (☎ -655 130)
- 1600 - Organisation
Janine Elzemann (☎ -655 113)
- 1650 - Stadtratsbüro
Sigrid Herbst (☎ -655 117)
- 1700 - Zentrale Vergabestelle
Katja Spitze (☎ -655 230)

- 2100 - Sachgebiet Anlagen- und Geschäftsbuchhaltung
Matthias Dominka (☎ -655 213)
- 2200 - Sachgebiet Stadtkasse
Ina Franke (☎ -655 211)
- 2300 - Sachgebiet Steuern
Tobias Drechsler (☎ -655 216)

- 3100 - Sachgebiet Bauverwaltung/ Umwelt
Uta Schulze (☎ -655 741)
- 3200 - Sachgebiet Gebäudemanagement i.V.
Ingo Trümpler (☎ -655 767)
- 3300 - Sachgebiet Liegenschaften
Lutz Knochenhauer (☎ -655 700)
- 3400 - Sachgebiet Stadtplanung und -sanierung
Pia Ryll (☎ -655 751)
- 3500 - Sachgebiet Tiefbau
Ralph Andree (☎ -655 711)

Sachgebiete/
Abteilungen

Eigenbetriebe der Lutherstadt Eisleben

- Eigenbetrieb Bäder
Betriebsleiter Sigmund Michalski
Wiesenweg 1
Tel.: 03475/ 633 975
E-Mail: info@eisleber-baeder.de
- Eigenbetrieb Märkte
Betriebsleiter Sigmund Michalski
Wiesenweg 1
Tel.: 03475/ 633 970
E-Mail: info@wiesenmarkt.de
- Eigenbetrieb Betriebshof
Betriebsleiter Roland Schmidt
Wiesenweg 2
Tel.: 03475/ 925 6 – 0
E-Mail: roland.schmidt@betriebshof-eisleben.de
- Eigenbetrieb Kindertageseinrichtungen
Betriebsleiter Arwed Reichelt
Grabenstraße 20
Tel.: 03475/ 7 119 788
E-Mail: eb.kita@lutherstadt-eisleben.de
- Eigenbetrieb Kinder- u. Jugendhaus "Am Wolfstor"
Betriebsleiter Torsten Hollstein
Am Wolfstor 13
Tel.: 03475/ 602 232
E-Mail: info@kjh-am-wolfstor.de

Stadtverwaltung der Lutherstadt Eisleben,
Markt 1, 06295 Lutherstadt Eisleben /
Postfach 01331, 06282 Lutherstadt Eisleben
Tel.: 03475/655-0 ; Fax: 03475/655 111;
E-Mail: kontakt@lutherstadt-eisleben.de

Weitere Sonderfunktionen (*):
Jugendausbildungsvertretung: Cora Franke
Inklusions- und BEM-Beauftragte: Rina Wiebach (☎ -655 131)
Brandschutzbeauftragter: Rene Wunderlich (☎ 03475 – 602525)